22 мая 1990 года была выпущена операционная система Windows 3.0

Автор: Administrator
21.05.2019 21:31

{jcomments on}

Первый выпуск операционной системы Windows 3.0 состоялся 22 мая 1990 года.

Как и предыдущие версии, она являлась настройкой MS-DOS, но имела изменённый интерфейс, а так же позволяла использовать возможности процессоров Intel 80286 и 80386 по управлению памятью. В стандартном и расширенном режимах Windows 3.0 могла работать с 16 МБ оперативной памяти.

Системные требования для работы с Windows 3.0:

Оперативная память - 512 Кб и выше.

Процессор - 80286 и 80386.

Наличие CD - привода и мыши.

Жесткий диск - от 6,5 Мб.

Наличие установленной операционной системы MS DOS версии 3.1 и выше.

В состав Windows 3.0 входили следующие приложения:

Обновленный калькулятор.

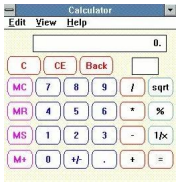

Текстовый редактор Блокнот и текстовый процессор Windows Write, часы, календарь.

Был обновлён диспетчер печати.

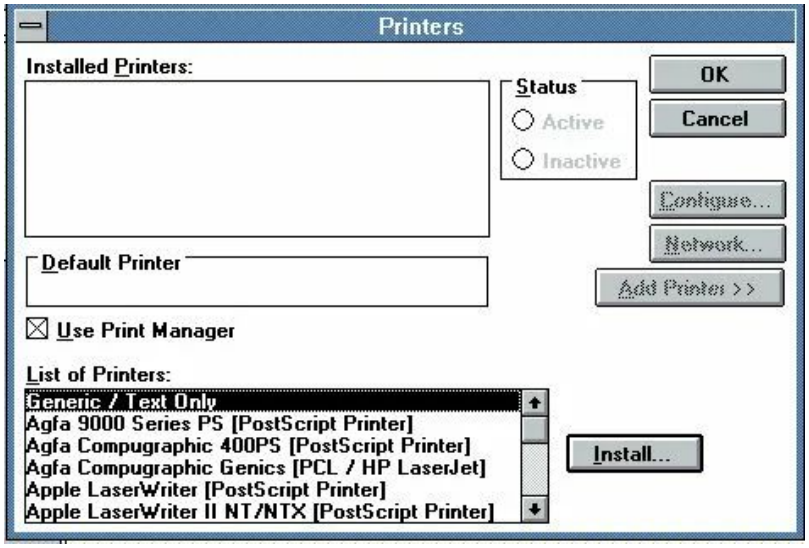

Появились такие разделы, как Диспетчер программ и Диспетчер файлов, что упрощало управление.

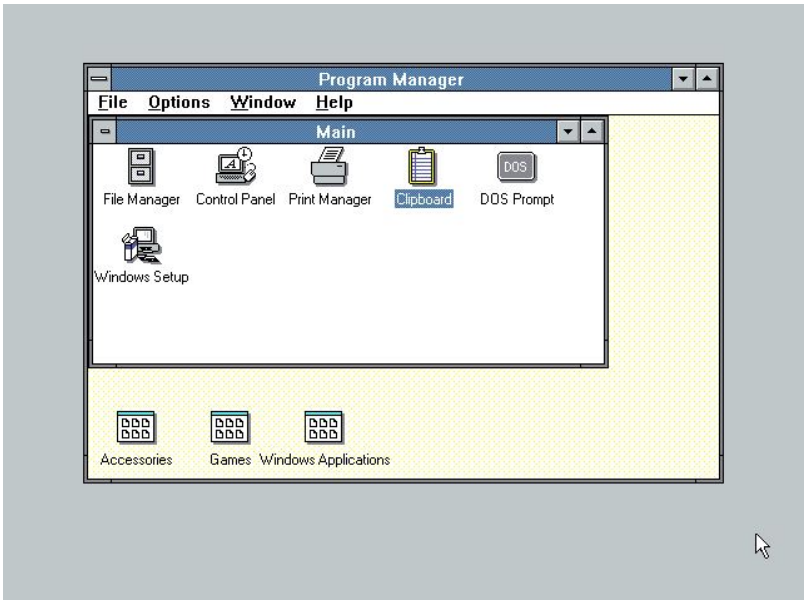

В разделе Игры был добавлен карточный пасьянс «Косынка».

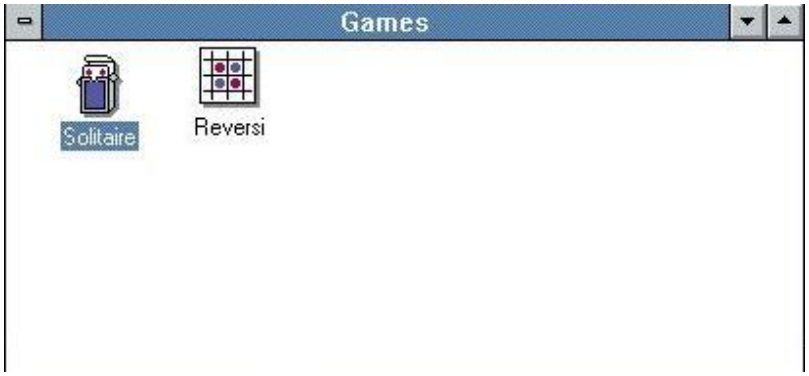

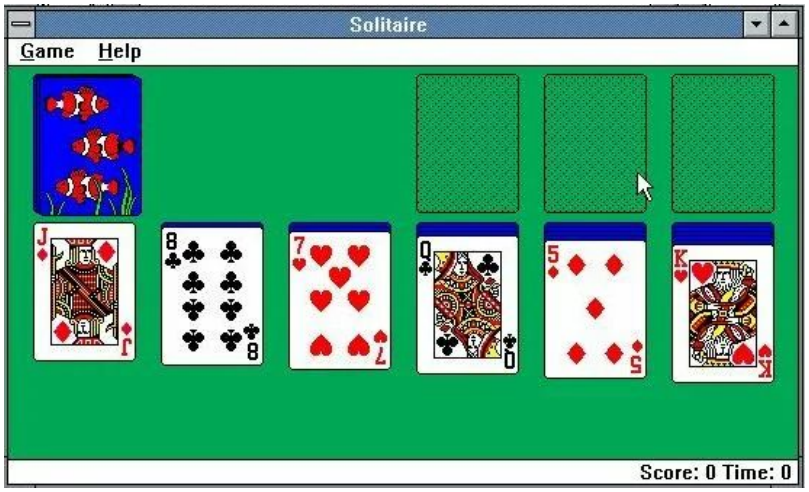

Компания Microsoft прекратила поддержку Windows 3.0 с 01 ноября 2008 года.

В настоящее время установить и запустить данную операционную систему возможно только на виртуальных машинах или на очень старых компьютерах.

(function(w, d, n) { w[n] = w[n] || []; w[n].push({ section_id: 263974, place: "advertur_263974", width: 300, height: 250 }); })(window, document, "advertur_sections");