30 мая 1990 года была выпущена операционная система Windows NT 3.51

Автор: Administrator
30.05.2019 12:48

{jcomments on}

30 мая 1990 появилась операционная система Windows NT 3.51. Это была третья система в линейке Windows NT.

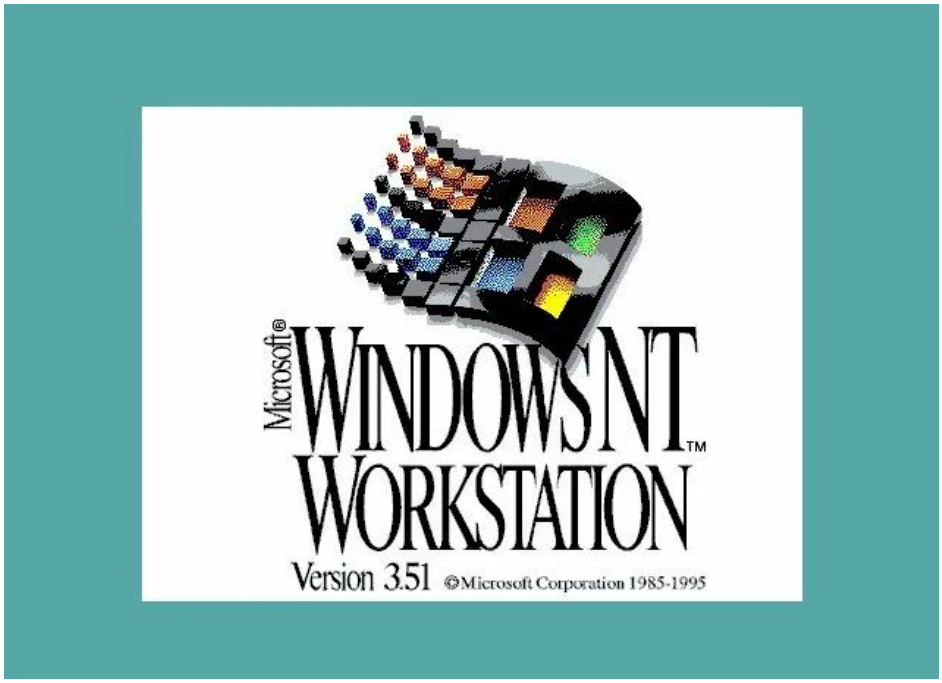

Автор: Administrator
30.05.2019 12:48

ения, не смотря на разницу

Среди приложений имелся довольно симпатичный CD Player.

Также в состав приложений входил Media Player.

Для работы с изображениями входило приложение Paintbrush

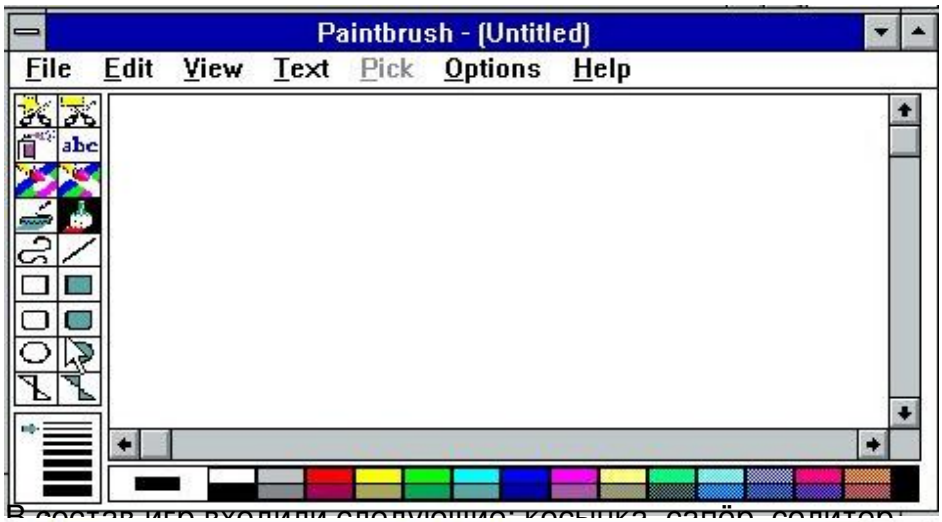

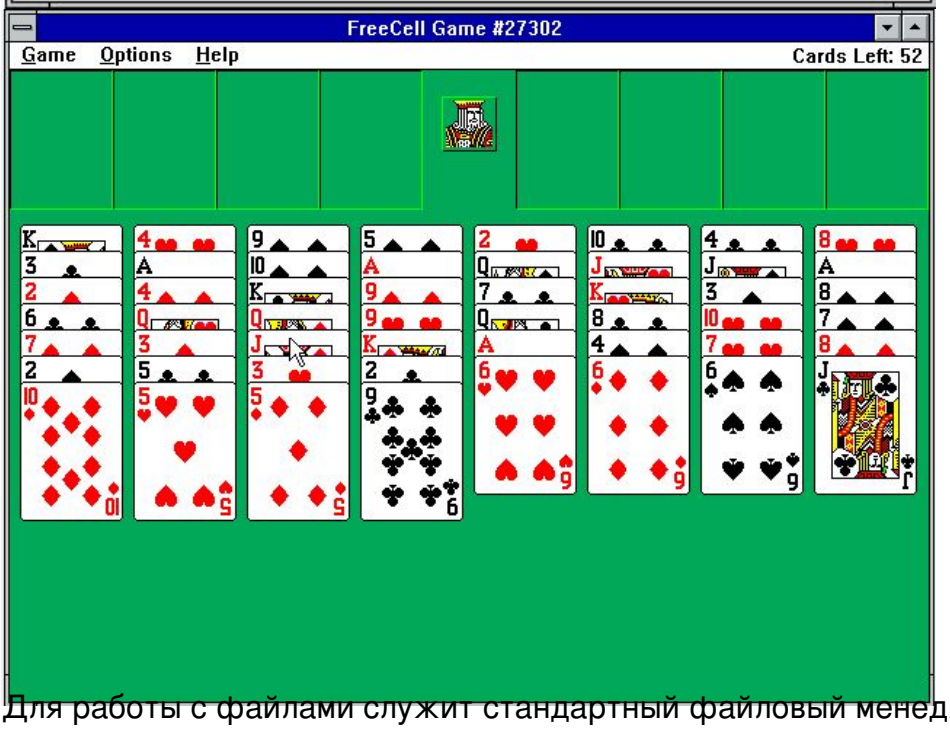

Для работы с файлами служит стандартный файловый менеджер.

30 мая 1990 года была выпущена операционная система Windows NT 3.51

Автор: Administrator
30.05.2019 12:48

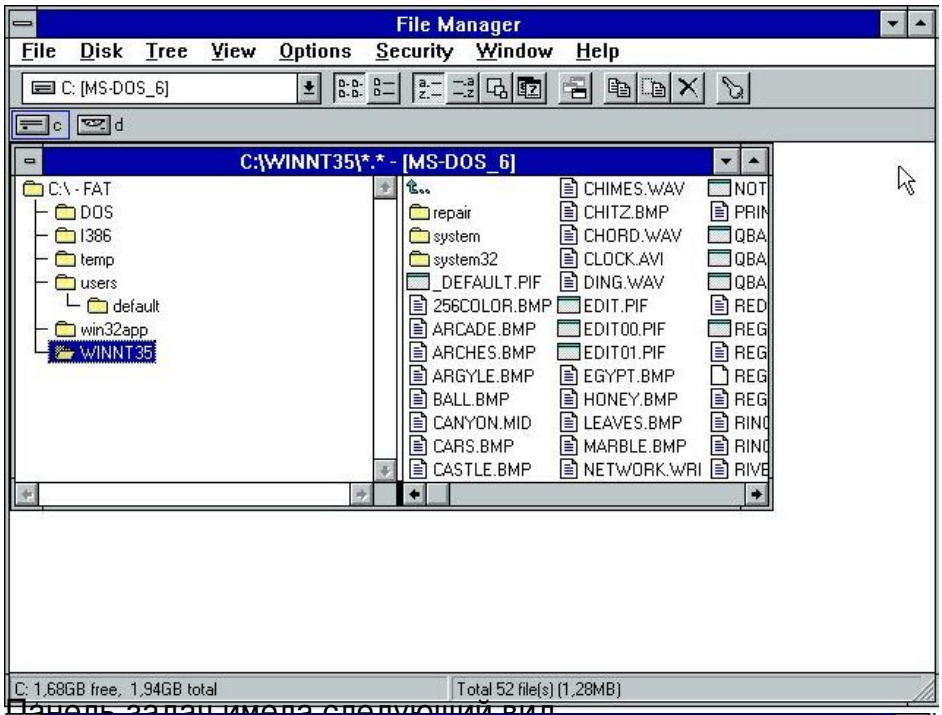

Панель задач имела следующий вид

Для управлением компьютером служила панель администрирования.

[illegible] place: "advertuf_263974",