27 июля 1993 года была выпущена операционная система Windows NT 3.1

Автор: Administrator
27.07.2016 15:50

{jcomments on}

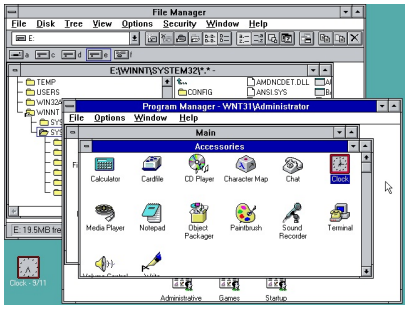

27 июля 1993 года корпорацией Microsoft для серверов и корпоративных рабочих станций была выпущена операционная система **Windows NT 3.1** (редакция NT 3.1: Windows NT 3.1 и Windows NT Advanced Server).

Поддерживались процессоры следующих архитектур: Intel x86, DEC Alpha и MIPS R4000, а так же файловая система NTFS.

Данная операционная система была совместима как с 16-ти битными приложениями, так и с 32-х битными.

Все 16-битные приложения запускались в рамках одного процесса WOW. Командная оболочка DOS в Windows NT была заменена системой командной строки, известной как cmd.exe. В Windows NT впервые появился API Win32, который представлял собой 32-битную реализацию Windows API.

Windows NT 3.1 включала поддержку следующих сетевых протоколов: NetBIOS Frames, TCP/IP и DLC.

В Windows NT 3.1 впервые появился Internet Explorer 2.

Автор: Administrator
27.07.2016 15:50

В Windows NT Advanced Server была добавлена поддержка: доменов, RAID-массивов, работа с поддержкой до 4 процессоров.

Системные требования для работы с Windows NT 3.1:

Оперативная память - от 640 Кб до 1 Мб (для расширенного режима не менее 4 Мб).

Процессор - 80286 и выше.

Наличие жесткого диска - от 6,5 до 10 мб.

Наличие установленной операционной системы MS DOS версии 3.1 и выше.

(function(w, d, n) { w[n] = w[n] || []; w[n].push({ section_id: 263974, place: "advertur_263974", width: 300, height: 250 }); })(window, document, "advertur_sections");